

ANEXA LA REFERAT NR. 3452 din 09.08.2011
 EXTRAS DIN "HARTA CADASTRALA - RECONSTITUIRE ISLAZ
 CF. LEGII NR. 18/1991"

"AMPLASARE TEREN EXTRAVILAN PT. "TURNA ROTUNDA"
 Realizată în vederea și în scopul amenajării terenurilor degradate
 Supr. TOTALA = 37,9872 ha alocată din sursă statală:

- LOT NR. I = 8,7906 ha
- LOT NR. II = 4,2356 ha
- LOT NR. III = 4,9026 ha
- LOT NR. IV = 15,4583 ha
- LOT NR. V = 4,6001 ha

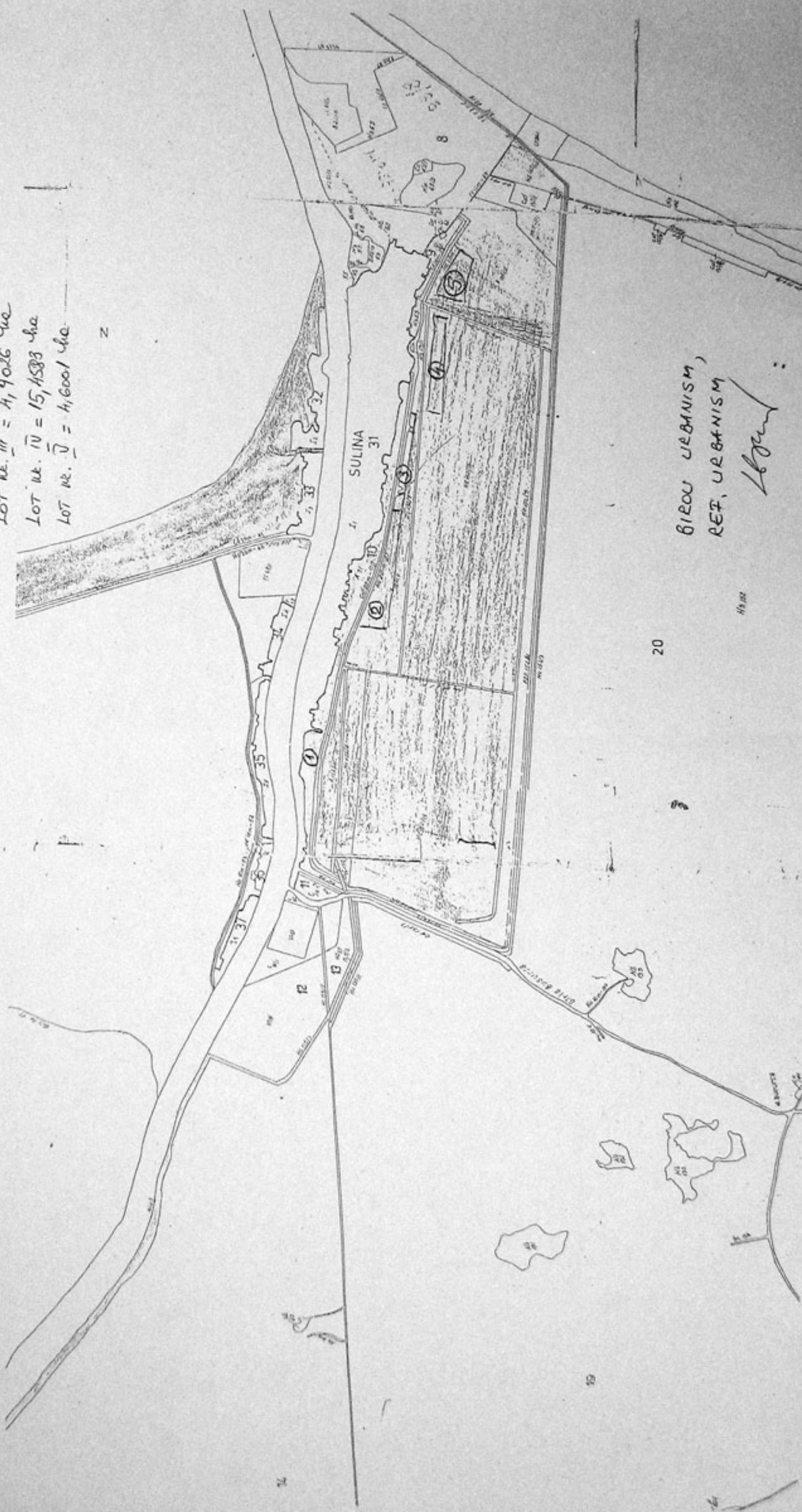

BUREAU URBANISM,
 REF. URBANISM
 [Signature]